



Comune di
Pavullo nel Frignano
Provincia di Modena

PSC

Piano Strutturale Comunale
L.R. 20/2000

Tutele e vincoli relativi alla vulnerabilità del territorio

Elaborato PSC.3d

Scala 1:10.000

Adozione: D.C.C. n.46 del 24/7/2008
Approvazione: D.C.C. n. 9 del 3/2/2011

Il sindaco:
Sig. Romano Carovi

Il segretario generale:
Dot. Gianpaolo Giovanati

I progettisti responsabili:
Arch. Rudi Falisci
Arch. Carlo Santacroce

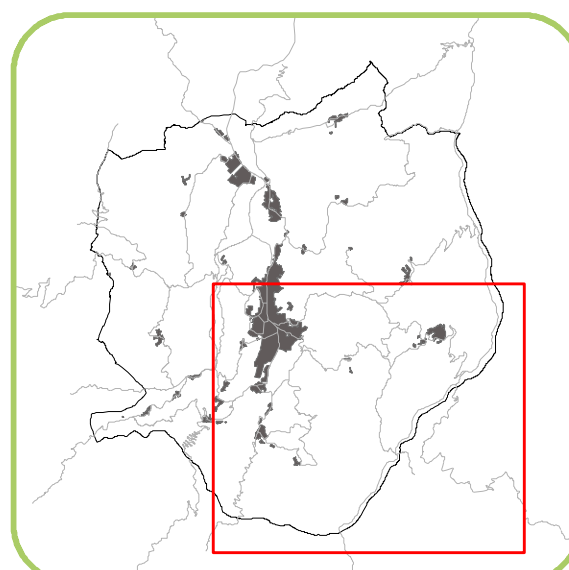

GRUPPO DI LAVORO

Coordinamento comunale
arch. Grazia De Luca - responsabile dell'Ufficio di Piano Comunale
Ufficio di Piano - geom. Ivan Finocchietti, Laila Pochiarelli

Consulente generale per il PSC: **tecnicoop**
arch. Rudi Falisci - arch. Carlo Santacroce - dott. agr. Fabio Turchi
arch. Giulio Verdini - cartografo: Andrea Franceschini

Consulenti per le zone agricole:
dott. agr. Alessandra Furlani - dott. agr. Maurizio Pirazzoli

Consulente per le aree boscate:
dott. for. Paolo Vincenzo Filetto

Consulenti per gli aspetti geologici:
dott. geol. Valeriano Franchi - dott. geol. Fabrizio Anderlini

Consulente per la zonizzazione acustica:
dott. Carlo Dobric

Ricostruzione storico-culturale del sistema insediativo rurale:
dott. Claudio Ghisù

ELABORATO PRODOTTO DA: **tecnicoop**

Legenda

- Confine comunale
- Territorio urbanizzato
- Territorio urbanizzabile
- TUTELE DELLE RISORSE AMBIENTALI E PAESAGGISTICHE**
- Reticolo idrografico principale (art.2.5 PSC)
- Reticolo idrografico minore (art.2.5 PSC)
- Invasi ed alvei di laghi, bacini e corsi d'acqua (art.2.5 PSC)
- Zone di tutela ordinaria (art.2.4 PSC)
- Fasce di espansione inondabili (art.2.4 PSC)
- Sorgenti ad uso idropotabile (SP) (art.2.19 PSC)
- Sorgenti di interesse (AS) (art.2.19 PSC)
- Zone di rispetto di 200 metri da sorgenti captate per uso idropotabile (L. 152/99) (art.2.19 PSC)
- Aree di possibile alimentazione delle sorgenti (art.2.19 PSC)
- Porzioni di bacini imbriferi a monte dell'opera di captazione (art.2.21 PSC)
- Porzioni di bacini imbriferi a monte dell'opera di prese (10 Km²) (art.2.21 PSC)
- Calanchi peculiari (art.2.7 PSC)
- Calanchi tipici (art.2.7 PSC)
- Forme sub-calanchive (art.2.7 PSC)
- Cirinali principali (art.2.8 PSC)
- Cirinali minori (art.2.8 PSC)
- TUTELA DEGLI ELEMENTI DI FRAGILITA' DEL TERRITORIO**
- Frane in evoluzione (art.2.17 PSC)
- Frane in stato di quiescenza (art.2.17 PSC)
- Aree potenzialmente instabili (art.2.18 PSC)
- Aree dissestate (art.2.18 PSC)

